Dětské hračky a hry
ve sbírkách Muzea hlavního města Prahy

Děti ve středověku a raném novověku si stejně jako ty rády hrály. Měly různé hračky, ale nebylo jich tolik, kolik mají dnešní děti . Hraček z té doby se dochovalo do dnešní doby málo. Byly z často přírodních materiálů, které rychle podléhají zkáze.

Poznáš materiál?

Jedním z mála materiálů, které se ale tak snadno nerozpadnou, je keramika.
Poznáš, na kterém obrázku jsou hliněné hračky? Napiš také, z čeho jsou ostatní hračky na obrázcích.

A
materiál:

B
materiál:

C
materiál:

D
materiál:

E
materiál:

G
materiál:

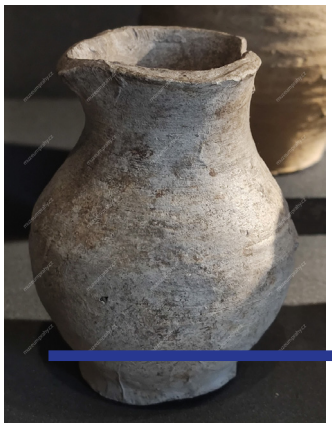

F
materiál:

H
materiál:

© Muzeum hlavního města Prahy 2020
lektorské oddělení

www.muzeumprahy.cz

Řešení: A – panenka: textil, porcelán, umělá hmota; B – kůň: umělá hmota; C – hračka z muzea koňků: hlína; D – panenka – textil; E - medvídek: textil; F – hračka z muzea nádobka: hlína; G – autíčko: dřevo; H – hračka z muzea koňků: hlína.

MUZEUM HLAVNÍHO MĚSTA PRAHY

PRAHA PRAGUE PRAGA PRAG